

**Agenzia del Territorio**  
**CATASTO FABBRICATI**  
**Ufficio Provinciale di**  
**Ascoli**

Dichiarazione protocollo n. \_\_\_\_\_ del \_\_\_\_\_  
Planimetria di u.i.u. in Comune di Porto Sant'elpidio  
Via Michelangelo \_\_\_\_\_ civ. SNC

Identificativi Catastali:  
Sezione:  
Foglio: 21  
Particella: 277  
Subalterno: 22

Compilata da:  
Annibaldi Alessandra  
Iscritto all'albo:  
Geometri  
Prov. Fermo N. 487

Scheda n. 1      Scala 1:200

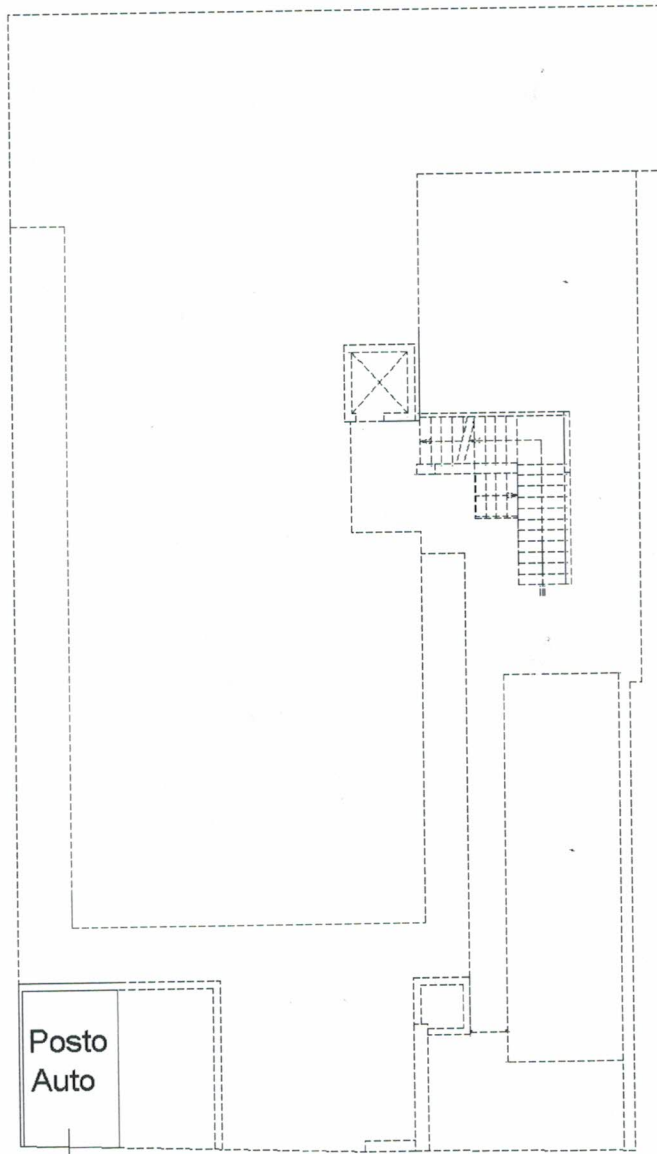

Piano Terra



Agenzia del Territorio  
**CATASTO FABBRICATI**  
Ufficio Provinciale di  
Ascoli

Dichiarazione protocollo n. \_\_\_\_\_ del \_\_\_\_\_  
Planimetria di u.i.u. in Comune di Porto Sant'elpidio  
Via Michelangelo \_\_\_\_\_ civ. SNC

Identificativi Catastali:

Sezione:  
Foglio: 21  
Particella: 277  
Subalterno: 27

Compilata da:  
Annibaldi Alessandra

Iscritto all'albo:  
Geometri

Prov. Fermo

N. 487

Scheda n. 1      Scala 1:200

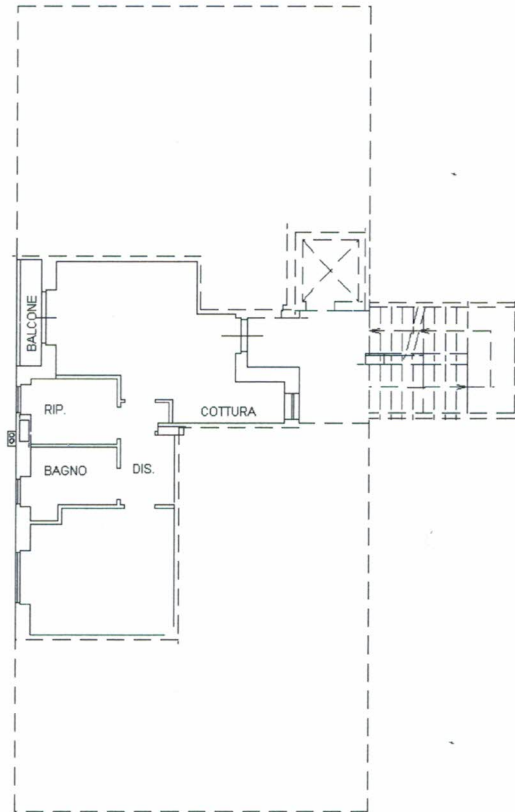

Piano Secondo  
H=2,70

